



CONOCÉ EL TRABAJO Y AL EQUIPO DEL:

Observatorio Socioeconómico UCALP

CONTACTO

observatorio@ucalp.edu.ar



[@Observ_UCALP](https://twitter.com/Observ_UCALP)



[@observ_ucalp](https://www.instagram.com/observ_ucalp)

¿QUIÉNES SOMOS?

Acerca de nosotros

El **Observatorio Socioeconómico de la UCALP** (ObUCALP) surgió en el año 2017 con el objetivo de crear una institución capaz de diseñar e implementar el **primer indicador de Integración y Desarrollo de la región del Gran La Plata** (Berisso, Ensenada y La Plata), a fin de elaborar un panel de gestión que favorezca la discusión de políticas públicas sostenibles, preferencialmente, con destino los sectores más vulnerables. Por eso nuestro slogan es: "**medir para generar acción**".

Desde sus inicios el ObUCALP se entendió a si mismo como un **FARO** que, humildemente y sobre la base del conocimiento científico interdisciplinar (sociología, política, economía, nutrición, arquitectura, ciencia de datos, etc) y la reflexión filosófica y religiosa (ética y teología), posee la misión de investigar para iluminar a la sociedad y a los tomadores de decisión del sector público, privado y del tercer sector.

El Indicador de Integración y Desarrollo del Gran La Plata contempla en su diseño metodológico la **Agenda 2030** de las Naciones Unidas y sus respectivos **17 Objetivos de Desarrollo Sostenible** (ODS). Desde su creación en 2018, este ha logrado medir **más de 30 variables sociales, económicas y ambientales** tal como lo implica el tipo de desarrollo humano que no excluye, y que por lo tanto, no deja a nadie atrás.

Estamos orgullosos de ser un equipo interdisciplinar que logrado medir el progreso social de Berisso, Ensenada y la Plata, creando un modelo de medición sólido e integral que puede ser **iterado en distintas regiones del país, de Latinoamérica y del mundo**.





OBSERVATORIO
SOCIOECONÓMICO
UCALP



Indicador i&d



MEDIR + Acción

Metodología de trabajo

Logramos conformar un verdadero poliedro de información del Gran La Plata mediante la aplicación de un abordaje interdisciplinar de la región. Esto nos permite "medir para la acción" y "movilizar" al conjunto amplio de los actores de la sociedad civil para favorecer el desarrollo sostenible (oficinas de gobierno, tercer sector, industrias, academia, etc).

Nuestros datos son públicos y abiertos a la comunidad a fin de impulsar un proceso de socialización de la información, la participación de la ciudadanía, y la eficiencia en la solidaridad en el campo científico y de políticas públicas.

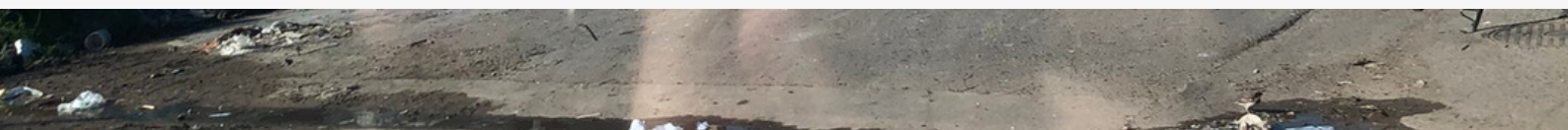

1

Unidad de Análisis

Cada uno de los barrios populares/asentamientos informales del Gran La Plata.

2

Cobertura

100% de los barrios populares /Asentamientos informales del Gran La Plata.

3

Periodicidad

Anual (2018, 2019, 2020 y 2021 y 2022)

4

Estrategia metodológica

Cuantitativa
(Ciencia de datos)

5

Técnica de investigación

Observación ordinaria directa y estructurada

6

Recolección de datos

Equipos de telefonía móvil.
AppMaps– MyMaps.
App KoboCollect v1.27.3.
Speed Test.
Registro fotográfico.

Variables

A lo largo de los años el Indicador I&D fue incorporando nuevas variables de medición de la realidad del Gran La Plata.

En la última edición (2022) hemos medido cerca de **40**.

Estas están relacionadas con la **salud y bienestar**, el **hábitat** y la **cohesión social**.

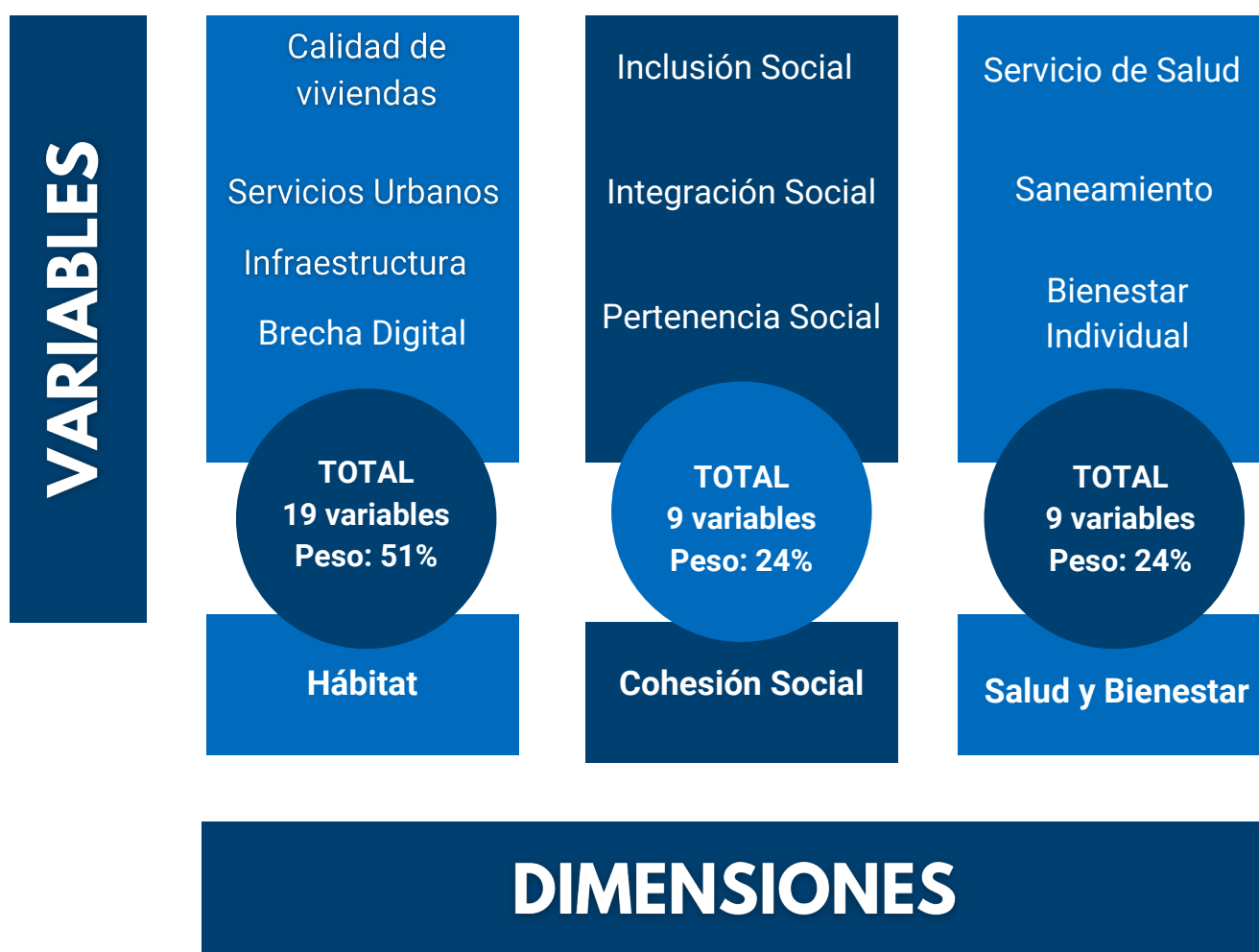

Ejemplos del trabajo

En esta sección se pueden visualizar distintos tipos de análisis elaborados por el Observatorio en relación con las variables del Indicador I&D.

En el año 2021 se han medido más de 35 variables.

¿DE DÓNDE VENÍAMOS? 2020 PANDEMIA

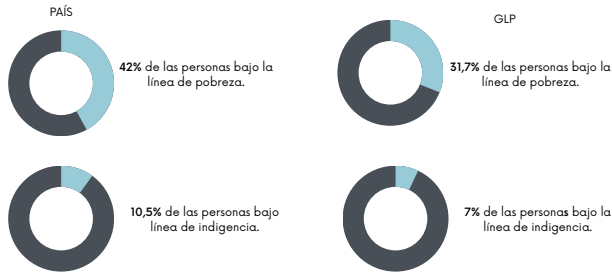

CANTIDAD DE ASENTAMIENTOS

Municipio	2018	2019	2020	2021
Berisso	18	28	28	28
Ensenada	17	20	21	21
La Plata	129	192	211	212
Totales	164	240	260	261

261

¿CANTIDAD DE POBLACIÓN?

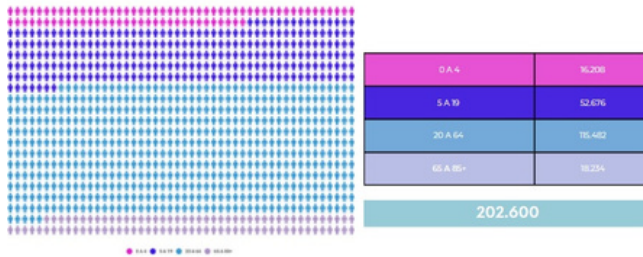

DISPERSIÓN DE POBLACIÓN

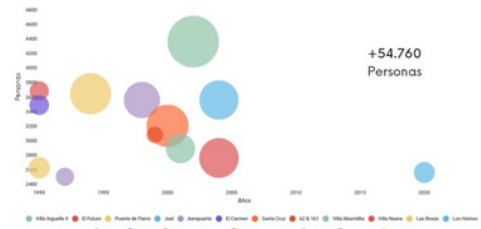

GEOREFERENCIACIÓN



RELACIÓN POBLACIÓN/TAMAÑO



SEMAFORIZACIÓN

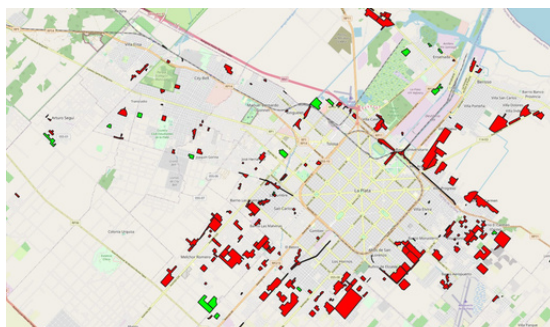

INTEGRACIÓN SOCIAL

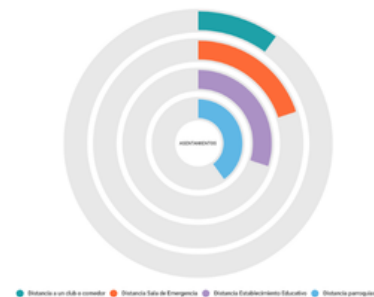

Resultados 2022

POBLACIÓN

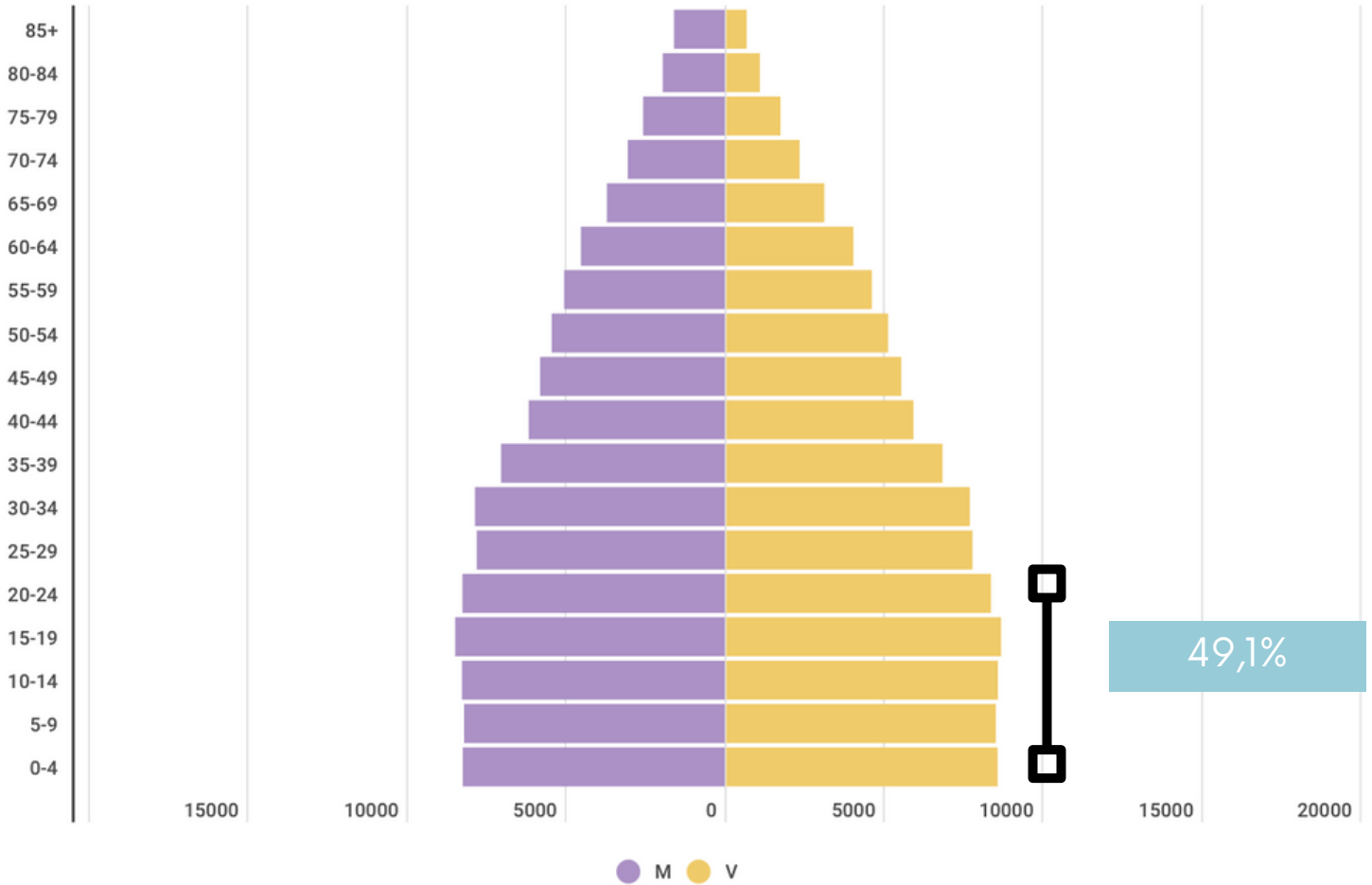

8,3% chicos y chicas de 0 a 4

Más del
80%

del cerebro de tu bebé se forma antes de los tres años

Hasta un
75%

de cada comida sirve para desarrollar el cerebro de tu bebé

Jugar
15

minutos con tu bebé puede desencadenar miles de conexiones cerebrales

Resultados 2022

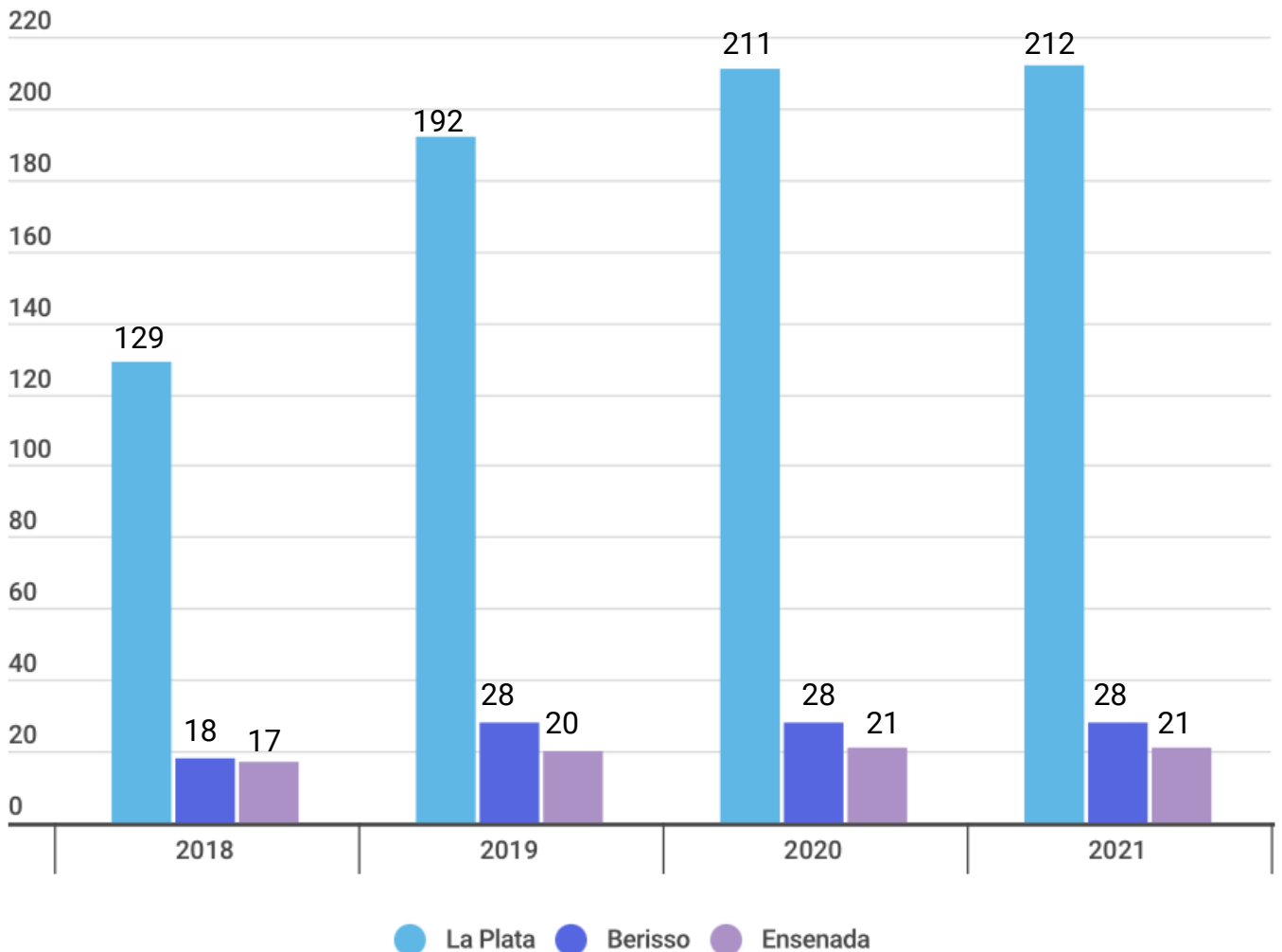
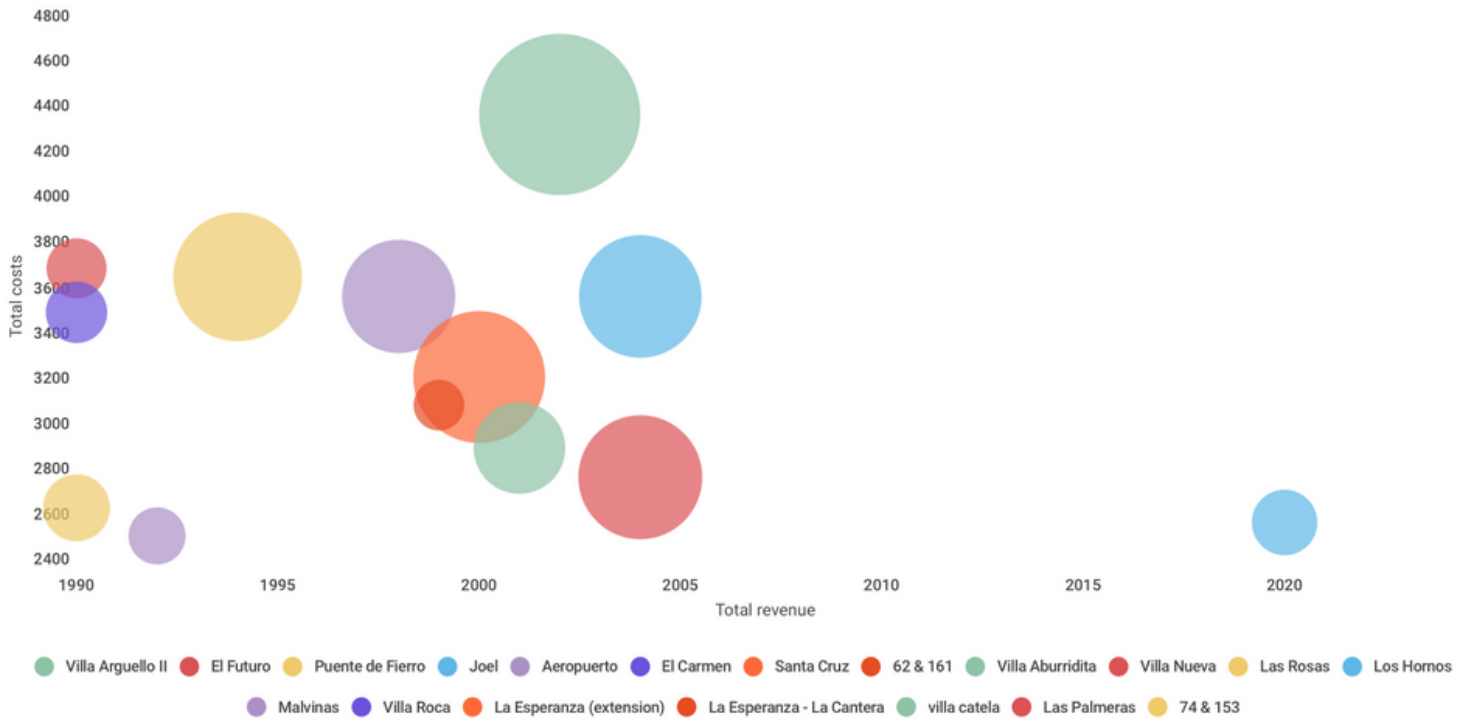

Resultados 2022

261 ASENTAMIENTOS - 202.600 PERSONAS



Alto Medio Bajo



9 DE CADA 10 ASENTAMIENTOS NECESITAN MAYOR INTEGRACIÓN Y DESARROLLO.

7 DE ESTOS LO NECESITAN DE FORMA URGENTE.







OBSERVATORIO
SOCIOECONÓMICO
UCALP



Cooperación para el desarrollo



Medir + ACCIÓN

COOPERACIÓN Y DESARROLLO

Desde su creación el Observatorio buscó generar relaciones de cooperación con los 4 principales agentes de cambio social, económico y ambiental: **oficinas de gobierno, academia, empresas y organizaciones de la sociedad civil (OSC)**. La transformación sostenible no ocurrirá por el trabajo de una sola entidad sino por la **sinergia** que se construya entre los distintos actores que **administran la casa común**. Debajo se pueden ver algunas de las relaciones más importantes que hemos construido desde 2017.



PONTIFICIA COMISIÓN PARA AMÉRICA LATINA (SANTA SEDE)

Este organismo ha sido **uno de los primeros stakeholders del Observatorio**. Los vínculos con la CAL se iniciaron durante un viaje realizado a Roma (2018) con motivo de la Primera Jornada Mundial de los Pobres. Esta Pontificia Comisión **cooperó con la financiación del primer indicador I&D** y una serie de talleres realizados en los barrios más vulnerables del Gran La Plata llevados a cabo en conjunto con CARITAS.



SCHOLAS OCCURRENTES

Esta organización internacional de derecho pontificio también ha sido **otro de los primeros stakeholders del ObUCALP**. Desde el año 2018 se logró construir una agenda de trabajo conjunto con el objetivo de ubicar a las universidades como fuente de la **"Cultura del Encuentro"** y el rol protagónico de los jóvenes universitarios en la creación de este tipo de proyectos. A fin de oficializar el trabajo conjunto con Scholas, se firmó un **convenio** marco de cooperación en diciembre de 2021. El ObUCALP también tiene a su cargo una Cátedra Scholas.



MUNICIPALIDAD DE LA PLATA

Desde los inicios del ObUCALP, la Municipalidad de la ciudad de La Plata (capital de la Provincia de Buenos Aires) **decidió cooperar al trabajo del Observatorio**. En el año 2018 se firmó un **acuerdo marco de cooperación** con el objetivo de desarrollar acciones conjuntas con el fin de diseñar, ejecutar, monitorear y evaluar acciones de cooperación institucional y académica destinadas a favorecer el desarrollo sostenible del Gran La Plata.



HONORABLE CÁMARA DE SENADORES DE LA PROVINCIA DE BUENOS AIRES

en el año 2019 el ObUCALP recibió un **gran respaldo institucional** de parte del Honorable Senado Provincial (Buenos Aires) mediante la firma de un **convenio de cooperación** con el fin de que las investigaciones que este desarrolla sirvan de insumo para la **elaboración de políticas públicas** que den respuesta a los **temas de agenda** a corto, mediano y largo plazos en toda la Provincia.



MUNICIPALIDAD DE BERISSO

Desde el año 2020 la Municipalidad de Berisso, a través de la firma de un **convenio marco de cooperación**, se comprometió a participar de aquellas actividades dentro del marco de trabajo del Observatorio que considere de interés social o de formación educativa, tendientes a contribuir al **bienestar general y a los intereses del conjunto de los vecinos de la ciudad de Berisso** (parte del Gran La Plata en conjunto con La Plata y Ensenada).



FUNDACIÓN CONIN

El ObUCALP ha encontrado desde sus inicios el apoyo de la Fundación CONIN. Sin dudas el encuentro que celebramos en Chile con el Fernando Monckeberg fue un punto de inflexión.

Por eso, con esta OSC se firmó un **convenio marco de cooperación** en 2018. Este busca fomentar el desarrollo de acciones conjuntas con el propósito de animar, orientar, coordinar y poner en marcha la mayor cantidad de mecanismos institucionales y académicos posibles que **favorezcan el desarrollo nutricional sostenible de los sectores más vulnerables del Gran La Plata**.



CARITAS (LA PLATA)

Desde sus inicios CARITAS (La Plata) ha apoyado el trabajo realizado por el Observatorio. Ambas instituciones han logrado desarrollar proyectos de **impacto social en varias áreas de trabajo**. Se destaca particularmente el **Taller de Nutrición a cargo del ObUCALP**, llevado a cabo como parte del Programa Fortalecimiento de comedores y merenderos del Gran La Plata, surgido a partir de la convocatoria **Becas Mecenazgo Santander**.

Actividades concretas

Desde su creación el Observatorio entendió que **NO alcanza con medir** sino que los datos también deben promover **acciones de desarrollo e integración** de los barrios más vulnerables de la región. A continuación presentamos un breve listado de algunas de las actividades realizadas durante el periodo 2017-2022.

RESUMEN DE ACTIVIDADES

- Presentación oficial con el Círculo de Legisladores de la Nación (2017).
- Participación en la Conferencia “El rol estratégico del Banco Mundial en el Siglo 21, Latinoamérica y la Argentina” (Banco Mundial) (2018).
- Reuniones de trabajo con la Municipalidad de La Plata (2018).
- Participación en el lanzamiento de la Red de Parlamentos Locales en ODS (2018).
- Reunión de intercambio de futuras líneas de trabajo con UNICEF (2018).
- Reunión de trabajo con la Subsecretaría de Relaciones Internacionales y
- Cooperación de la Provincia de Buenos Aires (2018).
- Firma de convenio de cooperación con CONIN La Plata (2018).
- Reunión de presentación e intercambio de futuras líneas de trabajo con el Observatorio Regional de Planificación para el Desarrollo de la CEPAL (2018).
- Firma de convenio de cooperación con la Municipalidad de La Plata (2018).
- Reunión de intercambio de futuras líneas de trabajo con el Observatorio de la Deuda Social Argentina (UCA) (2018).
- Participación y exposición de datos en la Mesa de Diálogo Social y Productiva de la Municipalidad de La Plata (2018).
- Reunión de trabajo con legisladores de la ciudad de La Plata (2018).
- Reunión de intercambio con la Escuela Social del Centro Bíblico, Teológico, Pastoral para América Latina y El Caribe (CELAM) (2018).
- Convenio de cooperación institucional con la Honorable Cámara de Senadores de la Provincia de Buenos Aires (2019).
- Encuentro de trabajo con el Foro de la Niñez de la Universidad Nacional de La Plata (2019)
- Clases de nutrición para madres y niños/as del Melchor Romero (2019).
- Participación y exposición de datos en el Consejo Consultivo para el Desarrollo de la ciudad de La Plata (2019).

Actividades concretas

RESUMEN DE ACTIVIDADES

- Participación en la Jornada Mundial de los Pobres (Vaticano) (2019).
- Organización de mesa de trabajo con legisladores provinciales (2019).
- Toma de conocimiento del trabajo de integración realizado en Villa 31 (2019).
- Exposición en la red alimentación saludable y desarrollo sostenible La Plata (2019).
- Convenio de cooperación con la Municipalidad de Berisso (2020).
- Participamos del Consejo Regional Argentina contra el Hambre (2020).
- Coordinación de trabajo conjunto con con el ENACOM Argentina (2020).
- Capacitación sobre lactancia materna (2020).
- Jornada Integral en Berisso junto a Cáritas y organismos nacionales y prov. (2021).
- Coordinación de trabajo conjunto con el Banco Alimentario de La Plata (2021).
- Jornada Integral de acceso a programas del Estado y relevamiento de demandas (2021).
- Exposición en el Primer Congreso sobre Pobreza, Exclusión y Desigualdad (2021)
- Participación del Global Exchange on Religion in Society (Unión Europea) (2021).
- Exposición del Panel "Dieta Saludable y Consumo Sostenible" (LAC) (2021).
- Observatorio de Víctimas de Delitos de la Cámara de Diputados de la Nación (2021).
- Exposición en el VI Congreso Internacional de Scholas Cátedras (España) (2021).
- Organización del Programa UCALP fortalecimiento comedores de Gran La Plata – Taller de Nutrición (Becas Mecenazgo Santander) (2021).
- Exposición en el encuentro “Desafíos de la pospandemia: Indicador de Integración y Desarrollo para el Gran La Plata” (2021).
- Reunión de intercambio metodológico con el equipo técnico de CIPPEC (2021).
- Reunión de trabajo con Giovanna Gianturco, docente, investigadora y responsable de la Maestría en “Planificación social para la sostenibilidad, la innovación y la inclusión de género” de la Universidad SapienzaRoma (2021).
- Organización de Taller de RCP en el barrio Los Pinos – Melchor Romero” (2022).
- Co-organización del triduo Universidad de Sentido en la UCALP (2022).
- Exposición de stand en ExpoTecno junto a UCALP (2022).
- Nueva edición de los talleres de nutrición junto a Caritas La Plata (2022).
- Entre otros.

RECONOCIMIENTO LEGISLATIVO y JUDICIAL

A causa de su **trabajo de investigación** y el **desarrollo de programas de impacto social** sobre la base del abordaje interdisciplinar, el Observatorio Socioeconómico de UCALP recibió **distinciones legislativas** de parte de ambas **honorables cámaras legislativas** (diputados y senadores) de la Provincia de Buenos Aires.



HONORABLE CÁMARA DE DIPUTADOS DE LA PROVINCIA DE BUENOS AIRES

En 2018, la Honorable Cámara de Diputados de la Provincia de Buenos Aires declaró de **interés legislativo provincial** el **Indicador de Integración y Desarrollo**. Es un claro reconocimiento de la recorrida de cada uno de los asentamientos de la región del Gran La Plata y del análisis de los resultados de cara al bienestar de los vecinos.



HONORABLE CÁMARA DE SENADORES DE LA PROVINCIA DE BUENOS AIRES

En 2019, el Honorable Senado de la Provincia de Buenos Aires **declaró de Interés Legislativo** la labor desarrollada por el ObUCALP. Los legisladores expresaron que el Observatorio se consolida como un centro de difusión de información y organización de actividades académicas y de interés social para la promoción de la comunidad.



PODER JUDICIAL DE LA NACIÓN

En el marco de la causa judicial **FLP 5071/2020** (i.e. con motivo de la usurpación de terrenos en Los Hornos), el **Juzgado Federal Criminal y Correccional N° 1 de La Plata**, remite el **Indicador I&D** diseñado e implementado por el **ObUCALP** en el año **2020**. "En lo que respeta al fenómeno de la ocupación de tierras e instalación de asentamientos precarios en la región de la Plata, resulta gráfico el informe elaborado por Observatorio Socioeconómico de la UCALP". (pp. 36-37). **La pág. 37 del fallo desarrolla la información.**



OBSERVATORIO
SOCIOECONÓMICO
UCALP

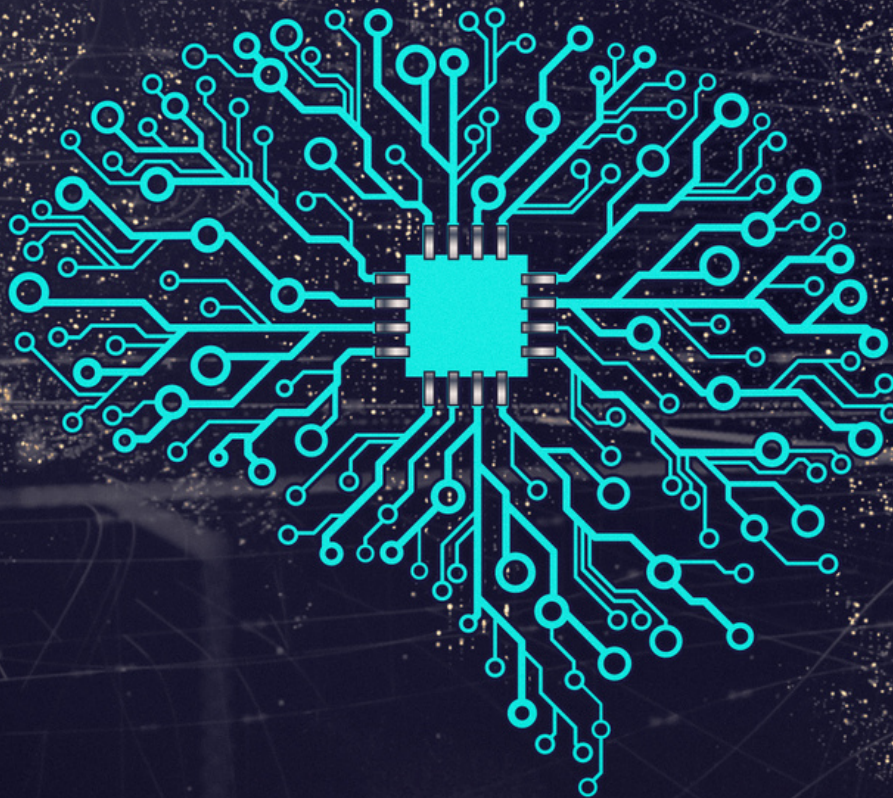

Visión de futuro



MEDIR + ACCIÓN

Incorporación de nuevas tecnologías

LA ADQUISICIÓN DE NUEVAS TECNOLOGÍAS NOS PERMITIRÁN MEDIR MÁS VARIABLES SOCIALES, ECONÓMICAS Y AMBIENTALES.

Tecnología geoespacial

Drones y/o acceso satelital

Machine learning

Modelos de regresión, clasificación, Clustering y reducción dimensional

Desarrollo de aplicaciones

App para medir el grado de I&D mediante nuevas variables intrahogar y barriales

Arquitectura de datos 4.0

Actualización y monitoreo de variables en tiempo real



Expansión territorial

LA METODOLOGÍA DEL OBUCALP ES ITERABLE EN CUALQUIER TERRITORIO Y DESEAMOS OFRECER ESTE SERVICIO A OTRAS COMUNIDADES

Desde el ObUCALP nos sumamos a la visión de dar respuesta y solución a la pobreza como una problemática multidimensional que trasciende la cuestión meramente económica.

La solución a los problemas sociales, políticos, ambientales y económicos de una sociedad se resuelven de manera interdisciplinar e inter-agencial. Esto significa que todos los actores de la sociedad deben converger en la construcción colectiva del bien común.

Si trabajamos la información como un verdadero poliedro al que cada sector de la sociedad aporta su conocimiento, contaremos con más datos abiertos y de mejor calidad que permitan mejorar el análisis de variables y el diseño de políticas públicas más eficientes.

Para nosotros la integración social es un concepto clave en el desarrollo de una población. Sin integración no hay desarrollo, y como dice el Papa Francisco: *"nadie se salva solo"*.

TRABAJAMOS EN REDES INTERDISCIPLINARES

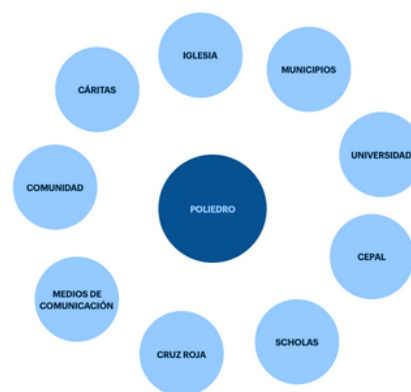

CON EL HORIZONTE EN EL BIEN COMÚN



OBSERVATORIO
SOCIOECONÓMICO



Universidad
Católica de La Plata

COMUNICATE CON NOSOTROS

TOMEMOS UN CAFÉ PRESENCIAL O VIRTUAL

CORREO ELECTRONICO

observatorio@ucalp.edu.ar

TELÉFONO

+54 9 221 4398100 interno 1681

DIRECCIÓN

Diag. 73 N° 2137, La Plata. Buenos Aires (Arg)

TWITTER

[@Observ_UCALP](https://twitter.com/Observ_UCALP)

INSTAGRAM

[@observ_ucalp](https://www.instagram.com/observ_ucalp)

